

2022년도

임상실습의 첫걸음

간호교육팀장 김 경 희

목차

- 1 현장실습 일정
- 2 감염관리 지침
- 3 실습 지침



01. 현장실습 일정

국민건강을 지킨 50년
의료혁신을 위한 100년



- 실습 전반적 OT : 간호부

02

- 부서 업무 관찰 : 팀간호사
- 직접간호, 간접간호 수행
- 실습지도교수 순회지도

04



실습 전



실습 첫날



실습기간 중



실습 종료 시

01

- 부서 수간호사 OT
- CASE 배정

03

- 지침서 작성 내용 확인
- 실습 만족도 조사
- 학교 : 집담회(Case study)

02. 감염관리 지침

국민건강을 지킨 50년
의료혁신을 위한 100년



| 실습학생 | | 검사 종류 | | 실습가능 여부 |
|-----------------|------|---|---------------|--|
| | | PCR | RAT (전문가용) | |
| 실습시작 | | O(취합) | | •음성 : 가능 •양성 : 격리 후 별도의 검사 없이 실습재개 |
| 노출 시 (밀접접촉) | 유증상자 | | O(외부) | •음성 : 바로 실습가능 •양성 : 격리 후 별도의 검사없이 실습재개 |
| | 무증상자 | | O(외부) | |
| 실습 기간 중 유증상자 | | •병원 도착 전 : 학교에 연락 외부 RAT검사 후 음성 → 실습가능 •실습 중 : 부서 수간호사 보고 외부 RAT검사 후 음성 → 실습가능 | | |

병원 안에서는 마스크를 꼭 착용하세요

- 마스크 착용 의무화에 따라 위반 시 과태료 10만원 부과 (20.11.13. 시행)
- 식약처 허가된 보건용, 수술용, 비말차단용 마스크를 착용하세요

허용불가 마스크



면 마스크



병보형 마스크

- 올바르게 마스크를 착용하지 않으면 과태료가 부과돼요

마스크 착용의 잘못된 예



입만 가리는 착용



턱에 걸치는 착용



얼굴 만지는 행위



코만 가리는 착용

- 이런 경우는 마스크 착용이 제외돼요

- ▶ 발달 장애인 등 주변의 도움 없이 스스로 마스크 착용 및 제거가 어려운 사람
- ▶ 마스크 착용 시 호흡이 어렵다는 의학적 소견을 가진 사람 (진단서/소견서 필요)

마스크를 벗지 말고 음식 및 음료를 섭취해 주세요

음식물을 입에 넣을 때
마스크를 잠깐 내리고



음식물을 입에 넣은 후
마스크를 착용하고 드세요



음료는 빨대를 이용하여
마스크 벗지 말고 드세요



손은 병원균의
전파 수단

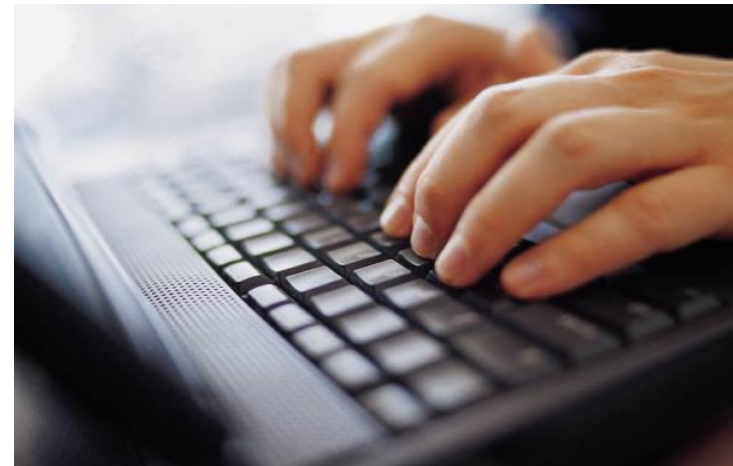

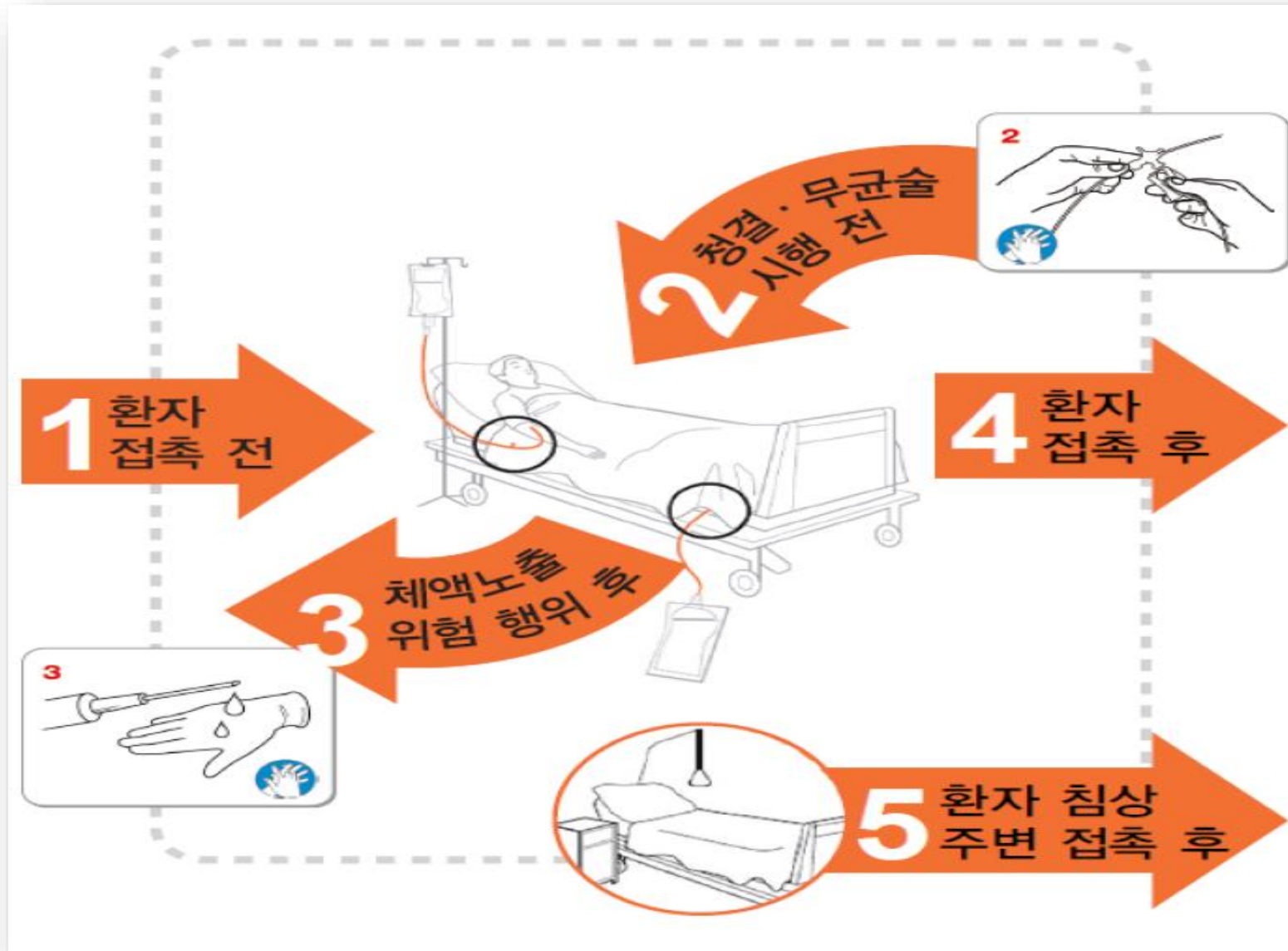

Hand washing

비누 또는 항균비누를 사용하여 물과 함께 씻는 것
40-60초 동안
눈에 보이는 오염원이 묻었을 때



Hand rubbing

물없이 알코올 제제를 이용하여 손을 마찰하는 방법
20-30초 동안, **건조 될 때 까지**
눈에 보이는 오염원이 없을 때



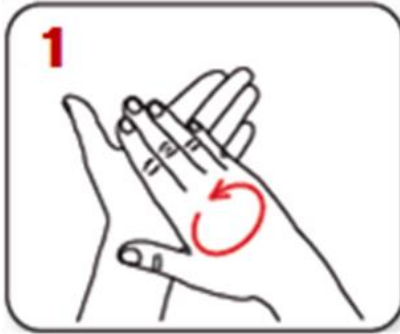

1) 알코올젤을 문힌 후
양손바닥을 서로 문지른다.

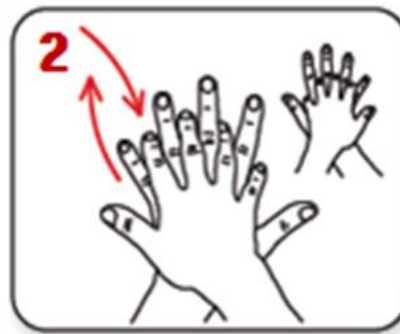

2) 손바닥과 다른 손등을
마주 대고 문지른다.
반대편 손도 한다.



3) 손가락을 깎지 끼고
손가락 사이를 문지른다.

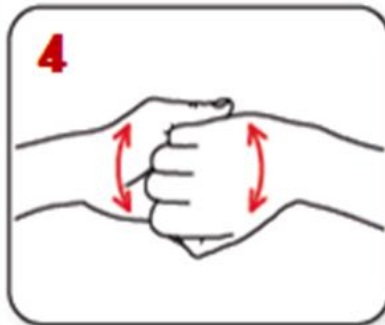

4) 손을 서로 맞잡고
손가락을 다른 손의
손바닥에 문지른다.

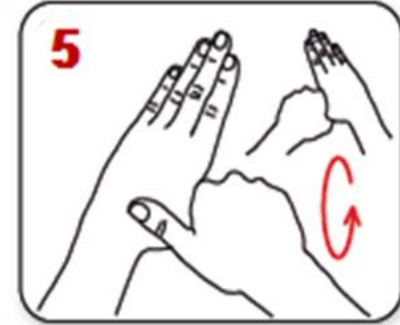

5) 엄지를 감아쥐고
회전하여 문지른다.
반대편 손도 한다



6) 손가락을 오무려쥐고
다른 손바닥에 원을 그리
며 문지른다. 반대편 손도
한다.

실습시 Needle Stick Injury



1. 수간호사에게 보고

2. 응급처치

3. 보건관리실 보고 – 직무 중 감염노출 보고서 작성

4. 접수 → 검사 → 진료

03. 실습 지침

국민건강을 지킨 50년
의료혁신을 위한 100년



실습에 임하는 자세

- ✓ 실습복으로 출퇴근 금지 → 발견 시 실습 중단
- ✓ 개인정보보호 : EMR촬영금지, log out, 블로그, 유튜브 주의
- ✓ 적극적 태도 : 인사, 시간준수, 메모습관
- ✓ 단정한 태도 : 실습복, 실습화, 머리, 손톱, 악세서리

휴게공간 : 탈의실 (원내 복도 의자 사용 금지)



탈의실 사용 안내



1. 위치 – 기숙사 1층 / 재활센터 지하2층

2. 비밀번호 – 0호실(예 : 0107호) / 재활(1234)

3. 현금, 귀중품 도난사고 주의, 개인 책임

4. 사용 후 정리정돈, 청결유지, 소등





컨퍼런스 시 사전에 수간호사에게 보고

| | | |
|------|---------|---------------|
| 실습시간 | Day | 07:00 ~ 16:00 |
| | Evening | 13:00 ~ 22:00 |

| | |
|------|------------------------------|
| 식사시간 | 13:00 ~ 14:00, 18:00 ~ 19:00 |
| 식 권 | C&U에서 구입(현금만 가능) |

차세대 EMR 매뉴얼



충남대학교병원

C&U
care

CHUNGNAM
NATIONAL UNIVERSITY
HOSPITAL

Login

사번
사번!@

로그인

충남대학교병원

C&U
care

CHUNGNAM
NATIONAL UNIVERSITY
HOSPITAL

충남대학교병원

임주영 님이 충남대학교병원 에 로그인 하였습니다.

마지막 접속시간 2019-10-17 오후 12:10:44

인증서로그인

비밀번호 변경

로그아웃

✓ 간호개시판

✓ 의료정보시스템 금지사항

✓ 메인 선택





김경희 님이 충남대학교병원 에 로그인 하였습니다.

마지막 접속시간 2020-04-28 오후 1:34:19

인증서로그인

비밀번호 변경

로그아웃

간호게시판

| | | |
|----|-----------------------------------|-------------|
| 필독 | 환자이송표- 검사실 위치 정보 [등 / 층]추가 | 남선미 / 의료정보과 |
| 필독 | 환자인식표 : 바코드 위치 변경 및 간격 조절 | 남선미 / 의료정보과 |
| 필독 | 오더수행 : 우클릭 [검사별 주의사항] 기능 추가 | 남선미 / 의료정보과 |
| 필독 | 욕창평가 : inactive 환자 욕창관리 수정 가능하도록 | 남선미 / 의료정보과 |
| 필독 | 독아범사(보통)에영조환(보통)수정(오더)기능 추가, 정형수정 | 남선미 / 의료정보과 |

의료정보시스템 공지사항

병원정보시스템 배포 시간 안내

3/10/2020 10:05:45 PM

메인 선택

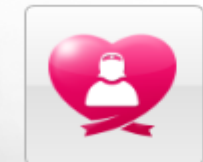

간호



감염관리

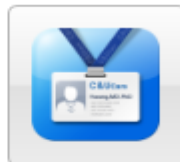

과내검사



소화기내시경



SAFE

Logout

Menu

184.4cm, 102kg BMI: 30.00kg/m²

감염 : KDRG :

321W

근무 DUTY D

My 관심환자

현위치 환자명

32101 02

32101 03

32102 04

32102 05

32103 01

32104 02

32105 01

32106 01

32107 03

2022-04-1

총 환자 : 19

321W 안과 전문의 [] 약물정보 Min JourneyMap

진단명 [주] 수술명 [PCL, R...]

BSA: 2.29m² 당뇨상식

오더수령

오더조회 약 반납 약 보류

< 2일 2020-04 25 26 27 28 29 30 Today 그룹 조회 이전오더조회

| 오더내역 | 수행시간 | 상태 | 주사시행처 | 주사예정일 | 진행상태 | 수납 | 발행처 | 발행시간 | 최 |
|--|--|------------------------------------|-------|-------|--------------------------------|----|--------------|------------------|----|
| 정규오더 | | | | | | | | | |
| 지시 | | | | | | | | | |
| ABR : ABR | | | | | | | 321W 류천국(안과) | 2020-04-27 21:32 | 김민 |
| V/S check q 12hr : 12hr | | | | | | | 321W 류천국(안과) | 2020-04-27 21:32 | 김민 |
| 안정하세요 | | | | | | | 321W 류천국(안과) | 2020-04-27 21:32 | 김민 |
| 눈에 손닿지 않게 하세요 | | | | | | | 321W 류천국(안과) | 2020-04-27 21:32 | 김민 |
| 눈에 물들어 가지 않게 하세요 | | | | | | | 321W 류천국(안과) | 2020-04-27 21:32 | 김민 |
| ----- Solution ----- | | | | | | | 321W 류천국(안과) | 2020-04-27 21:32 | 김민 |
| ----- p.o medication ----- | | | | | | | 321W 류천국(안과) | 2020-04-27 21:32 | 김민 |
| ----- IV ----- | | | | | | | 321W 류천국(안과) | 2020-04-27 21:32 | 김민 |
| BST (x4/day) | | | | | | | 321W 류천국(안과) | 2020-04-27 21:32 | 김민 |
| 당뇨 상식 | | | | | | | 321W 류천국(안과) | 2020-04-27 21:32 | 김민 |
| BR c face down | | | | | | | 321W 류천국(안과) | 2020-04-27 21:32 | 김민 |
| 투약 | | | | | | | | | |
| 처방 Cravit ED 15% 5ml(Levofloxacin) | [Drop] ut dict qid 수술안 하루 4회 X0Days 총 1BT *비고: 자가투약 | 06:00/자, 12:00/자, 18:00/자, 22:00/자 | | | 초기 | N | 321W 류천국(안과) | 2020-04-27 21:32 | 김민 |
| 처방 Pred forte ED 1% 5ml (Prednisolone acetate) | [Drop] ins. eye 4/d 오른쪽 총 1BT | 06:00/자, 12:00/자, 18:00/자, 22:00/자 | | | 초기 | N | 321W 류천국(안과) | 2020-04-27 21:32 | 김민 |
| 처방 Neodex E.O 5g | [Apply] ut dict X0Days 총 1BT | 22:00/자 | | | 초기 | N | 321W 류천국(안과) | 2020-04-27 21:32 | 김민 |
| [고주의] Suspen ER 650mg(Acetaminophen) | 1TA [P.O] tid pc | 09:00/Y, 13:00/Y, 19:00/Y | | | 조제완료 [2020-04-28 05:16:48] | N | 321W 류천국(안과) | 2020-04-27 21:32 | 김민 |
| Bearse Tab | 1TA [P.O] tid pc [S(비급여)] | 09:00/Y, 13:00/Y, 19:00/Y | | | 조제완료 [2020-04-28 05:16:48] | N | 321W 류천국(안과) | 2020-04-27 21:32 | 김민 |
| Trisone-Kit 2g(Ceftriaxone Na 2g, NaCl 900mg) | 1BAG [IV] x1 | 10:00/Y | | | 인수인계완료 [2020-04-28 10:14:04] | N | 321W 류천국(안과) | 2020-04-27 21:32 | 김민 |
| Magnesium oxide 250mg | 2TA [P.O] bid pc | 09:00/Y, 19:00/Y | | | 조제완료 [2020-04-28 05:16:48] | N | 321W 류천국(안과) | 2020-04-27 21:32 | 김민 |

수술전 마취 수술중 수술후 검사후 전과전등 외출 퇴원 수진과오더

마약 항정맥 고가약 INTIPharm 프린터 프린터 재조회



검색

| | | | | | | | |
|----------|----------|------------|-----------------|-------------|-------------------|------------|----------|
| ★ 환자검색 | ★ 담당의등록 | ★ 응급실담당의등록 | ★ 병동재원환자조회 | ★ 입원대기환자조회 | ★ 입퇴원일별환자조회(안부전화) | ★ 개명합본이력조회 | ★ 전화번호조회 |
| ★ 환자번호조회 | ★ 환자정보조회 | ★ 환자관리 | ★ 병동진료과별리스트(회진) | ★ 외래 담당자 조회 | | | |

오더관리

| | | | | | | | |
|--------|--------|---------------|--------|----------|------------|------------|---------------|
| ★ 오더수령 | ★ 오더조회 | ★ 투약반납/보류내역조회 | ★ 식이관리 | ★ 검사결과조회 | ★ 검사진행상태조회 | ★ 예방접종이력조회 | ★ 약물이상반응사례보고서 |
| | | | | | | | |

| | | | | | | | | | |
|------|------|------|------|------|------|----|------|------|---|
| 환강설정 | 간호기록 | 환자관리 | 환자분류 | 예약관리 | 환자안내 | 통계 | 지표관리 | 간호행정 | 장 |
|------|------|------|------|------|------|----|------|------|---|



간호기록

공통간호기록



초기간호정보



임상관찰기록



간호일지



CPCR스톱위치



간호활동수행기록



간호인수인계



욕창평가



수혈기록



전동기록



수술전상태확인



시술전상태확인



퇴원간호계획

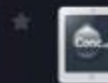

의무기록뷰어

광과일 VIEWER
(스캔뷰어)의료사회사업상
담뷰어전자동의서작성
및조회

전자동의서조회

전자동의서환자
별리스트(D/C)간호활동스케줄
관리구)병동 임상관
찰기록구)중환자 임상
관찰기록

구)투석기록조회



구)의무기록뷰어

특수간호기록



수술간호기록



회복간호기록



마취기록등록



응급실퇴실간호



가정간호경과기



CPCR보고서



CPCR보고서조



진정기록



환경설정



환자간호



환자관리



환자분류



예약관리



환자안내



통계



지표관리



간호행정



장



환자분류



환자분류



환자평가



환경설정



환자간호



간호기록



환자관리



예약관리



환자안내



통계



지표관리



간호행정



장

감사합니다

